



Länderausschuss Deutschland-Pakistan
Inter Country Committee Germany – Pakistan

Lessons Learned **und aktuelle Projekte des** **Länderausschusses Deutschland -** **Pakistan**

Klaus Klennert (RC Weilheim)
Vorsitzender des Länderausschusses (Deutsche
Sektion)

12. Okt. 2013



A. Was war passiert?

Tote: über 2.000
Obdachlose/Verletzte: 14 Mio.*
Zerstörte Häuser: 1,9 Mio.

Khyber Pakhtunkhwa
Deaths: 1,105
Injured: 1,135
Damaged Houses: 181,433
Pop Aff.: 4,365,909

Gilgit - Baltistan
Deaths: 183
Injured: 60
Damaged Houses: 2,820
Pop Aff.: 8,561

Balochistan
Deaths: 48
Injured: 98
Damaged Houses: 75,261
Pop Aff.: 1,060,162

AJK
Deaths: 71
Injured: 87
Damaged Houses: 7,069
Pop Aff.: 245,000

Punjab
Deaths: 103
Injured: 350
Damaged Houses: 500,000
Pop Aff.: 8,200,000

Sindh
Deaths: 133
Injured: 749
Damaged Houses: 470,910
Pop Aff.: 3,740,678

*** Mehr als die Summe der Opfer des 2004 Tsunami + der Erdbeben 2005 in Kaschmir + 2010 in Haiti**

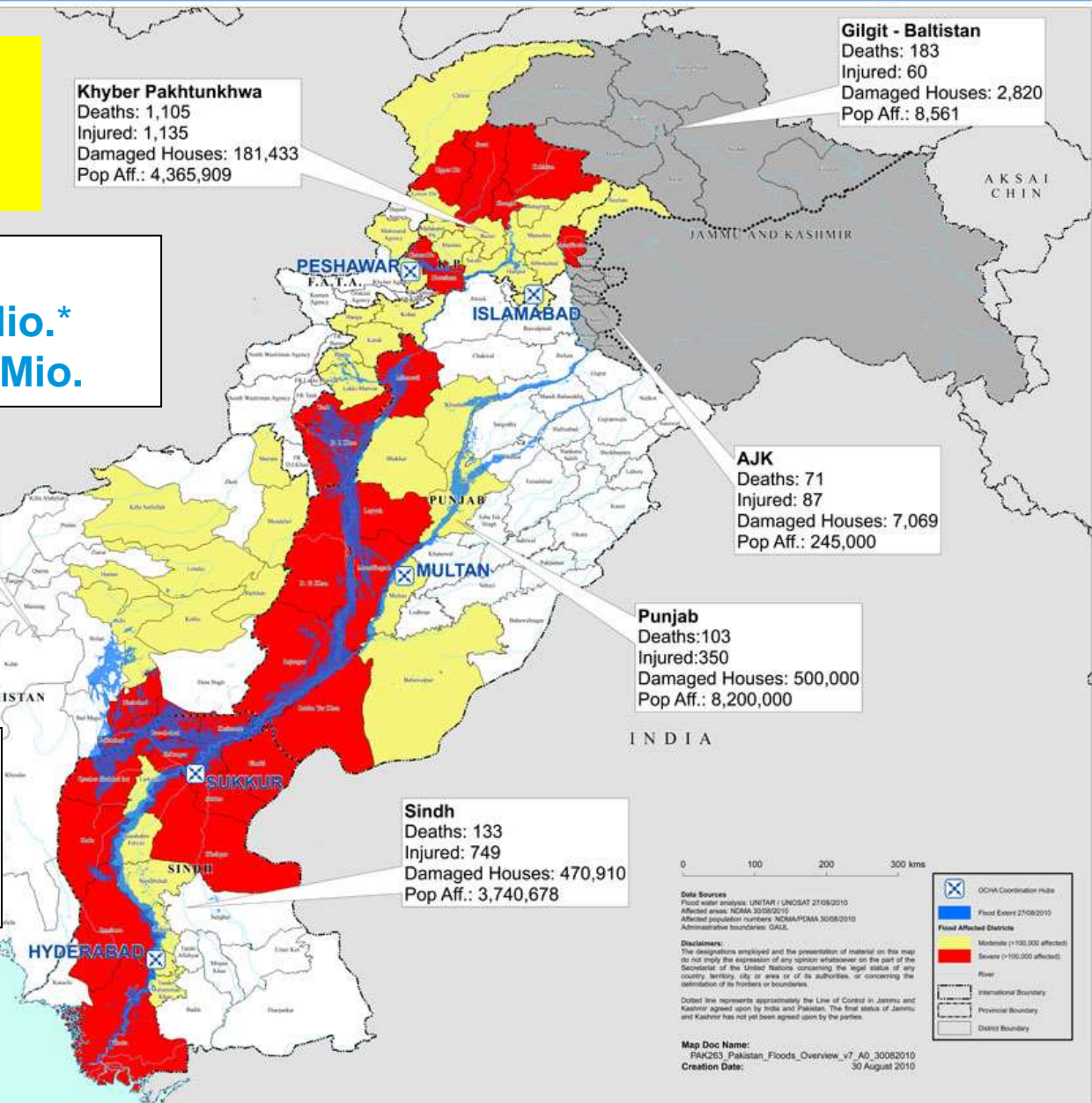

Data Sources:
Flood water analysis: LUNSAT / UNOSAT 27/08/2010
Affected areas: NOAA 22/08/2010
Affected population numbers: NDMP/PCMA 30/08/2010
Administrative boundaries: GADM

Disclaimers:
The designations employed and the presentation of material on this map do not imply the expression of any opinion whatsoever on the part of the Secretariat of the United Nations concerning the legal status of any country, territory, city or area or of its authorities, or concerning the delimitation of its frontiers or boundaries.

Dotted line represents approximately the Line of Control in Jammu and Kashmir agreed upon by India and Pakistan. The final status of Jammu and Kashmir has not yet been agreed upon by the parties.

Map Doc Name:
FAK263_Pakistan_Floods_Overview_v7_A0_30082010
Creation Date:
30 August 2010

Legend:
OCHA Coordination Hubs
Flood Extent 27/08/2010
Flood Affected Districts
Moderate (<100,000 affected)
Severe (>100,000 affected)
River
International Boundary
Provincial Boundary
District Boundary



**Was hat der
Länderausschuss
getan?**

hilft

**vor allem
Rotary Pakistan**





Rotary Pakistan

Pakistan Nord
/Afghanistan Distrikt
3272, 99 Clubs
Pakistan 96 Clubs
Afghanistan 3 Clubs

Pakistan Süd
Distrikt 3271, 84 Clubs





unterstützt deutsche Hilfsorganisationen und pakistanische Rotary Clubs bei ihren Hilfsmaßnahmen



**Spendeneingang bis
31.10.2011:**

1.092.647 €

**für Hilfsmaßnahmen in Pakistan
Der deutsch-pakistanische
Länderausschuss schlägt DG
1840 und RDG vor, wie die nicht
gebundenen Spenden
verwendet werden sollen.**





Spendenstand zum 31.10.2011

	Spendenart	In	Out	Status
1	Allg. Fluthilfe RDG-Kto 2071	388.910	246.171	142.739
2	Shelterbox RDG-Kto 2072	455.532	455.532	0
3	Spez. Fluthilfe RDG-Konto 2077	92.055	20.000	72.055
4	Direkte Hilfe von District oder Club	156.150	153.150	3.000
5	Summe	1.092.647	874.853	217.794
6	Anteil in %	100	80,1	19,9



Weitere Spendenverwendung

19.11.2011

Übrige Mittel AK 2071	142.739
Von LA und RDG bewilligte, aber noch nicht abgeflossene Mittel (Häuserbau Sindh, Schulbau Kohistan, Christl. Krankenhaus)	71.100
Beantragte, aber von LA und RDG noch nicht bewilligte Projekte (RC Lahore Shalimar: Desinfektionsgeräte, WHH: Brücken, Damm, Kanal in KPK-Provinz, HCS: Lehrwerkstatt, Schule in KPK)	112.250
Fehlbetrag	- 40.611



Zusammenfassung

Der LA Deutschland Pakistan hat über RDG seit August 2010 folgende Aktivitäten unterstützt:

- a) 10 Nothilfeprojekte (davon 5 mit pakistanischen Rotary Clubs)
- b) 46 Wasseraufbereitungsanlagen PAUL verteilt (26 mit pakistanischen Rotary Clubs)
- c) 9 Wiederaufbauprojekte (davon 2 mit pak. RCs)
- d) 3 weitere, kleinere Wiederaufbauprojekte sind geplant (davon 2 mit pak. RCs)
- e) 1 sehr großes Projekt, das Rotary Model Village nahe Thatta im Sindh, erfordert noch eine große Spendensammlung



Lessons learned Ia

*Notwendig – hilfreich –
schwierig – besser nicht*

NOTWENDIG

1. Spendenaufruf / Unterstützung von Governors +
Int. Dienst Beauftragten
2. Konzept zur Vorgehensweise
 - a) Nothilfe oder/und Wiederaufbauhilfe?
 - b) Bei Nothilfe: auch Shelterbox oder Wasserrucksack
PAUL?
 - c) Partner: nur deutsche NRO oder/und Rotary Clubs vor
Ort?
 - d) Angebots- oder nachfrageorientiert?
 - e) Klare Ablaufprozesse



Nothilfe



RC Dadu (Sindh)





RC Rawalpindi



Aufnahme Flasse, RC Greven, HCF: Okt. 2010



Wiederaufbauhilfe



Wiederaufbau von Wohnhäusern bei Charsadda, Khyber Pakhtun Kwa Provinz

Eigene Fotos vom
30.3.2011



Rechtes Bild: v.l.n.r.
Fateh Malik, RC Isl-Cosmo / NRSP
Klaus Klennert, LA, RC Weilheim
Shakil Ansari, PDG 3270, LA, RC IC
Folker Flasse, LA, HCS, RC Greven



Bericht vom RC Islamabad Cosmopolitan über jedes der 70 vom LA/RDG und RC Isl-Cosmo geförderten Häuser, Juli 2012



Beneficiary's Name	Syed Rehman	Beneficiary's Name	Nasrullah Jan
Father/Husband Name	Rehman Syed	Father/Husband Name	Musa Jan
CNIC #	17101-0350790-3	CNIC #	15701-1166858-1
Donor Share	100,000	Donor's Share	100,000
Beneficiary's Share	80,000	Beneficiary's Share	66,000
Status of House	Completed	Status of House	Completed
Comments	I spent 6 months in refugee camp with my family. Never thought that they would have their own Pakka house. Thankful to Rotary/NRSP	Comments	I spent 5 months in local hisara camp with my family. It was very difficult staying there. Now I am happy that I have my own Pakka house.



Lessons learned Ib

*Notwendig – hilfreich –
schwierig – besser nicht*

NOTWENDIG

1. Spendenaufruf / Unterstützung von Governors +
Int. Dienst Beauftragten
2. Konzept zur Vorgehensweise
 - a) Nothilfe oder/und Wiederaufbauhilfe?
 - b) Bei Nothilfe: auch Shelterbox oder Wasserrucksack
PAUL?
 - c) Partner: nur deutsche NRO oder/und Rotary Clubs vor
Ort?
 - d) Angebots- oder nachfrageorientiert?
 - e) Klare Ablaufprozesse

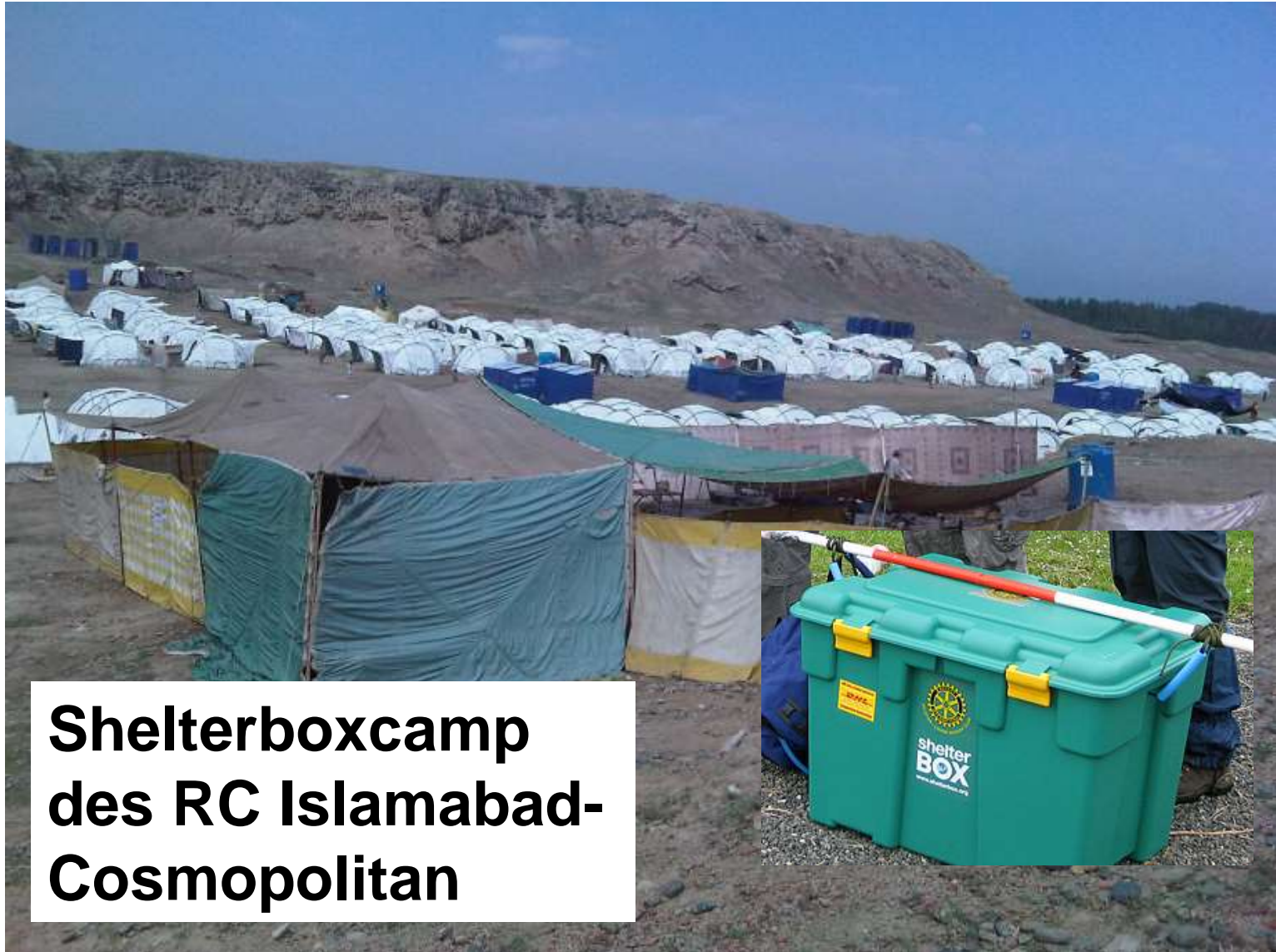

**Shelterboxcamp
des RC Islamabad-
Cosmopolitan**



PAUL Portable Aqua Unit for Lifesaving





PAUL
im Dorf
Taulan-
dai
17.10.2010





Lessons learned Ic

*Notwendig – hilfreich –
schwierig – besser nicht*

NOTWENDIG

1. Spendenaufruf / Unterstützung von Governors +
Int. Dienst Beauftragten
2. Konzept zur Vorgehensweise
 - a) Nothilfe oder/und Wiederaufbauhilfe?
 - b) Bei Nothilfe: auch Shelterbox oder Wasserrucksack
PAUL?
 - c) Partner: nur deutsche NRO oder/und Rotary Clubs vor
Ort?
 - d) Angebots- oder nachfrageorientiert?
 - e) Klare Ablaufprozesse



**Zusammenarbeit
mit der Humanity
Care Stiftung aus
Greven bei Münster**



**Zusammenarbeit mit dem
Hospital der Christusträger-
schwestern in Rawalpindi, hier
Dr. Chris, deren Leitende Ärztin**





RC Lahore Midtown mit Governor und Governor Elect



Rotaract Club Lahore



RC Karachi Marina Gold: Handwerks- zentrum für Frauen





Zusammenarbeit bisher (Mai 2014) mit

1. Humanity Care Foundation (HCF)
(Erdbeben 2005 und Flutopfer 2010)
2. Christusträgerschwestern
(Erdbeben 2005, Flutopfer)
3. Austria Hilfswerk (Erdbeben 2005 und Flutopfer 2010)
4. RC Lahore Midtown
(Behindertenhilfe 2009, Flutopfer 2010)
5. RC Islamabad Cosmopolitan
(Flutopfer 2010 und Erdbeben 2013)
6. RC Rawalpindi (Flutopfer 2010 – Nothilfe und Häuser)
7. Lahore Centennial Elite
(Flutopfer 2010 – Medical Camps)
8. RC Dadu (Sindh) (Flutopfer 2010)
9. RC Karachi Marina Gold
(Flutopfer 2010 – Industrial Home)
10. RC Karachi Cosmopolitan
(Flutopfer 2010 – Literacy Centre)
11. RC Islamabad Renaissance
(Flutopfer 2010 – Häuser)



Lessons learned I.d

*Notwendig – hilfreich –
schwierig – besser nicht*

NOTWENDIG

1. Spendenaufruf / Unterstützung von Governors + Int. Dienst Beauftragten
2. Konzept zur Vorgehensweise
 - a) Nothilfe oder/und Wiederaufbauhilfe?
 - b) Bei Nothilfe: auch Shelterbox oder Wasserrucksack PAUL?
 - c) Partner: nur deutsche NRO oder/und Rotary Clubs vor Ort?
 - d) Angebots- oder nachfrageorientiert?
 - e) Klare Ablaufprozesse



Procedere für Spendenvergabe

1. Begründeter, formloser Antrag mit Nachweis bisheriger Aktivitäten
2. Zustimmung
 - der deutschen Sektion des Länderausschusses
 - der pakistanischen Sektion des Länderausschusses oder des jeweiligen Governors (nur bei Koop. mit RCs)
 - der Empfängerorganisation (schriftlich) zu den „Terms and Conditions for Donations“ von RDG
 - des Governors des deutschen Leitdistrikts



Lessons learned I.e

*Notwendig – hilfreich –
schwierig – besser nicht*

NOTWENDIG (Zusammenfassung)

1. Spendenaufruf / Unterstützung von Governors + Int. Dienst
2. Konzept zur Vorgehensweise
 - a) Nothilfe oder/und Wiederaufbauhilfe?
 - b) Bei Nothilfe: auch Shelterbox oder Wasserrucksack PAUL?
 - c) Partner: nur deutsche NRO oder/und Rotary Clubs vor Ort?
 - d) Angebots- oder nachfrageorientiert?
 - e) Klare Ablaufprozesse
3. Unterstützung RDG (Terms and Conditions for Donations, Projektprüfung, Buchhaltung)
4. Kontakte zu Organisationen vor Ort (dt./lok. NRO, RCs/RI-Distrikte)
5. Verfügbarkeit (zeitlich und personell) von Ehrenamtlichen



Lessons learned IIa

HILFREICH

1. Länderausschuss mit Landeserfahrung, Webdesign-, Excel-Kenntnissen und verschiedenen Berufskompetenzen
2. Kontakte zu und Erfahrungen mit RCs / NRO im Land
3. Internetnutzung
 1. Findung und Prüfung von Partnerorganisationen
 2. Einwerben von Spenden (begrenzt)
 3. Rechenschaft/Berichte für Spender auf Homepage
www.rotary-deutschland-pakistan.de
4. Besuche der Partner und Projekte vor Ort
(Distriktskonferenz)



Mitglieder der deutschen Sektion des Länderausschusses

Vorsitz: Klaus Klennert, RC Weilheim (Obb.), D. 1840

Sekretär(in): Alois Kühn, RC Einbeck-Northeim, D. 1800

Schatzmeister: Frd. Richard Klink, RC Schwäbisch Hall, D.1830,

Internetbeauftragter: Frd. Wolfgang Schambach, RC Weilheim
(Obb.),

Frd. Folker Flasse, RC Greven, D. 1870

Frd. Ulf v. Samson-Himmelstjerna, RC Neuwied-Andernach, D.
1810,

Frd. Edgar Frhr. Von Cramm, RC Freiburg-Schlossberg, D. 1930

Frd, Johannes Huljus, RC Syke, D. 1850,

PDG Rainer Späth, RC Dillingen, D. 1840

Frd. Hans Gerhard Hannesen, RC Berlin, D. 1940



Mitglieder der pakistanischen Sektion



PDG Shakil Ansari
RC Islamabad-Cosmopolitan
Distrikt 3272

PDG Ali Akhtar,
RC Karachi Cosmopolitan
Distrikt 3271



PP Majbritt Babri,
RC Lahore Midtown, D. 3272

PDG Saeed Shamsi,
RC Lahore Sharqi, D. 3272



Lessons learned IIb

HILFREICH

1. Länderausschuss mit Landeserfahrung, Webdesign-, Excel-Kenntnissen und verschiedenen Berufskompetenzen
2. Kontakte zu und Erfahrungen mit RCs / NRO im Land
3. Internetnutzung
 1. Findung und Prüfung von Partnerorganisationen
 2. Einwerben von Spenden (begrenzt)
 3. Rechenschaft/Berichte für Spender auf Homepage
www.rotary-deutschland-pakistan.de
4. Besuche der Partner und Projekte vor Ort
(Distriktskonferenz)



Lessons learned III

Schwierig

- Abrechnungsbelege nach Anforderungen des Finanzamts
- Matching Grants (evtl. mit RC Lahore Shalimar)

Besser nicht

1. Durchsetzen eigener Projektideen
2. Blindes Vertrauen gegenüber deutschen Partnerorganisationen
3. Unterstützung von lokalen One-Man-NGO's



Lessons learned IV - Resümee

- **Schnell:**
mit bekannten professionellen deutschen Hilfsorganisationen vor Ort (WHH, Rotes Kreuz, etc.)
- **Rotarisch:**
mit Rotary Clubs / Distrikten des Landes
- **Praktisch:**
So rotarisch wie möglich,
so flexibel wie nötig.

Aktuelles Hauptprojekt

ROTARY JO GOTH

a model village for flood affected families
at Thatta Sindh Pakistan



ROTARY INTERNATIONAL

DISTRICT 3271

PAKISTAN

Das Bauland für das Model Village.

Man sieht die Shelterboxzelte und die höher gelegene Lage.



Foto von Klaus Klennert, Vorsitzender der deutschen Sektion des Länderausschusses Deutschland – Pakistan, vom März 2011.



- 1...ROW HOUSES 6 NOS./4 NOS. OF 240 SQ. YDS PLOT WITH ONE ROOM AND TOILET (150 UNITS)
- 2...CULTIVATED LAND FOR AGRICULTURE (4 CLUSTERS)
- 3...CHILDREN PLAYING AREA / PARK.
- 4...BOYS SCHOOL
- 5...GIRLS SCHOOL
- 6...COMMUNITY CENTRE.
- 7...VETERINARY CLINIC.
- 8...MOSQUE.
- 9...HEALTH CENTRE.
- 10...VOCATION TRAINING CENTRE./SKILL DEVELOPMENT CENTRE
- 11...SOLAR STREET LIGHT.
- 12...BIO GASS PLANT.
- 13...WATER FILTRATION PLANT AND O/H TANK
- 13...SHOPS.



SALIENT FEATURES

- *DEVELOPMENT OF MODEL VILLAGE
- *CLUSTER OF PLOTS WITH RESIDENTIAL AREA
- *CULTIVATED LAND FOR AGRICULTURE.
- *ONE ROOM SHELTER WITH TOILET

SOCIO ECONOMIC INTERVENTION

- *OWNER DRIVEN DEVELOPMENT.
- *INDIGENOUS TECHNIQUES
- *COMMHEALTH & HYGIENE.
- *EDUCATION & VOCATIONAL TRAINING.
- *MOTHER & CHILD
- *WATER & SANITATION.
- *ECONOMIC DEVELOPMENT

AMENITIES / SERVICES

- *CHILDREN PLAYING AREA / PARK.
- *BOYS / GIRLS SCHOOL.
- *COMMUNITY CENTRE.
- *VETERINARY CLINIC.
- *MOSQUE.
- *HEALTH CENTRE.
- *VOCATIONAL TRAINING CENTER.
- *SHOPS.
- *SOLAR STREET LIGHTER NOS.
- *BIO GAS PLANT.
- *WATER FILTRATION PLANT.
- *WIND MILL.



11...BIO GASS PLANT.
12...WATER FILTRATION PLANT AND O/H TANK
13...SHOPS.



Masterplan für das Model Village

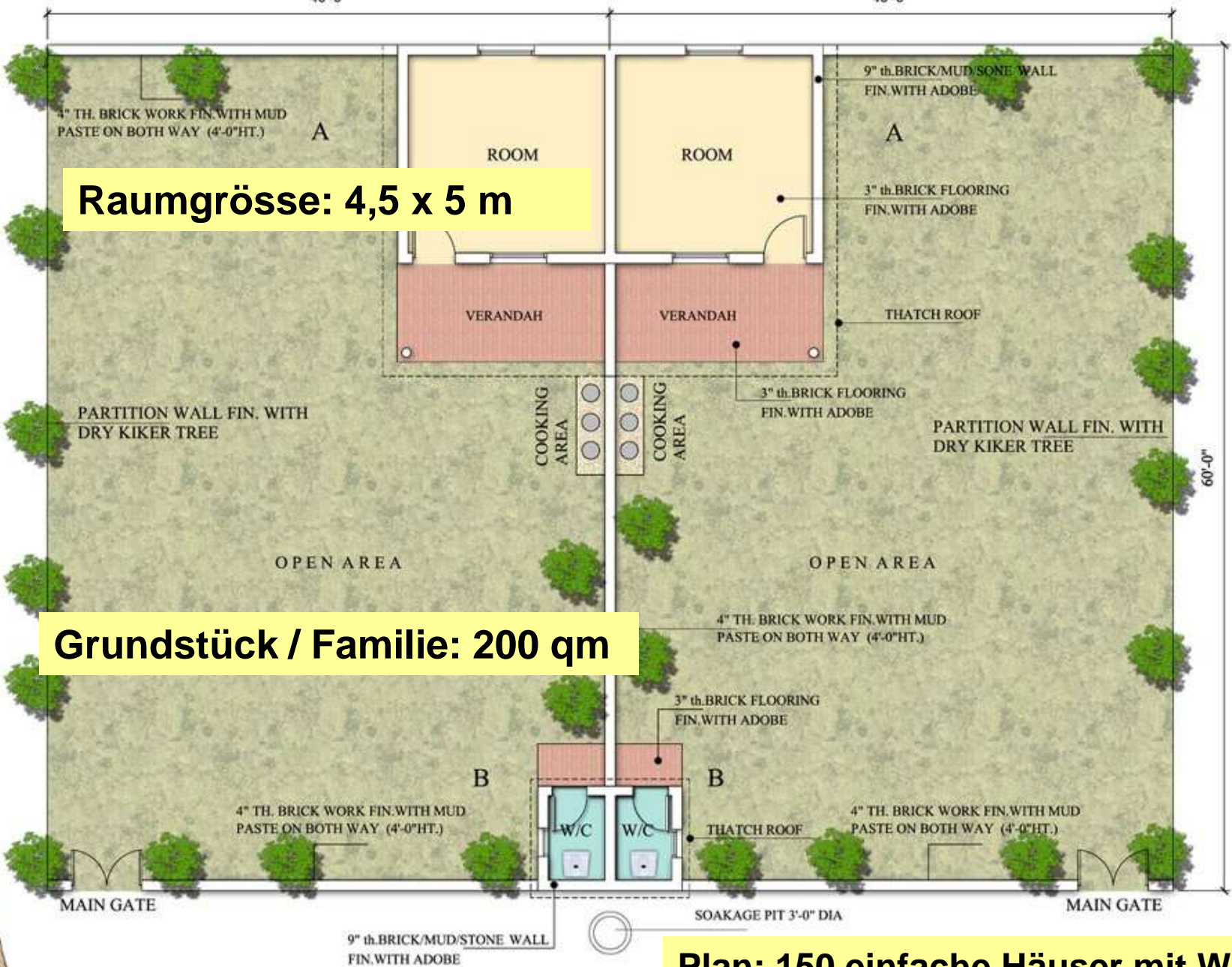

Raumgrösse: 4,5 x 5 m

Grundstück / Familie: 200 qm

LAY OUT PLAN OF TWO PLOTS
SCALE.....1/4" = 1'-0"

Plan: 150 einfache Häuser mit WC und Fläche für Viehhaltung (Frauenaufgabe)



Flutopferhilfe Pakistan

Under construction shelter in front with toilet and kitchen on left side.





Flutopferhilfe Pakistan

A family is happy to have received a Shelter in Rotary Village. A cloth is tied up with a bed which is used as an indigenous swinging cot in which is a new born baby.



2013/09/26



Flutopferhilfe Pakistan

A polio survivor who was living in a dilapidated condition is also one of the beneficiary.





Dreams coming trueanother family is happy to have received the shelter.



2013/09/26



Another recipient family.





Work in progress





Flutopferhilfe Pakistan

Work in Progress





Villagers getting water on donkey cart for their construction





Girls enjoying the swing at Rotary Village



2013/09/19



Flutopferhilfe Pakistan

General view of some constructed shelters at Rotary Village



2013/09/19



Progress of construction works at Rotary Village Thatta Pakistan

Dated: 28th September 2013.

- **12 shelter units are completed.**
- **12 shelter units are in progress and will be completed with in next one week.**
- **Excavation work on 14 units have started.**
- **Excavation work on 10 more units will be started during next week.**
- **School classes have begun and are progressing.**
- **Adult literacy program is being finalized.**
- **Health clinic has started with special emphasis on mother and child.**
- **Playing equipments for children have been provided.**
- **Water pipe line from main source has been obtained and tanks built.**
- **Septic tanks are being built.**
- **Plan for poverty alleviation/economic development is being finalized.**



**Hausbau
März 2013**



**Symbolische
Schlüsselübergabe**



Considering socio-economic aspects



Lokale Biogasanlage



Alternate energy options !

Solarkocher





HELP US GIVE THEM A HOME

Rotary Jo Goth needs your support:

150 Shelters for 150 families

SPONSORSHIP OPTIONS!

1. Complete Household Package :

- 1 room shelter with toilet, kitchen, washing and other house hold facilities/ utilities.
- Water & Sanitation.
- Health & Hygiene
- Education and Literacy.
- Economic Development support which includes related training, guidance and facility for income generation .

Cost : Rs 175,000/= per family (ca. 1.500 €)



7. Community Centre or school or med. centre

Cost : Rs 2,500,000/= (Lump Sum each, ca. 20.000 €)

Note: Initially 2 rooms cost for school and health room has already been included in itemized costs for education and health, but later proper school and health center will be built.

7. Vocational Training Centre (for the region):

Cost Rs 20,000,000/= . (Lump Sum, ca. 160.000 €)

8. Donate a Brick :

Cost: Rs 1000/= per brick (8 €).

Total cost of village exclusive of voc. training center is

Pak Rs 35,000,000/- . (ca. 280.000 €)

Inclusive of vocational training centre it will be

Pak Rs 55,000,000/- (ca. 450.000 €)

Finanzierungsbedarf

**Von den erforderlichen
280.000 €**

**haben sich pakistanische Rotarier schon
verpflichtet,**

150.000 € zu spenden.

Für die restliche Summe von

130.000 €

werden noch Spender gesucht.



Besten Dank



www.rotary-deutschland-pakistan.de